

TERRA MILD TERRA MILD TERRA MILD TERRA MILD TERRA MILD TERRA



10
Oct
第7号

城端大仏紙 アライム

TERRA MILD TERRA MILD TERRA MILD TERRA MILD TERRA MILD TERRA

秋のハイキング・紅葉

はづくばね森林公園

今年も秋めいてきて、山も紅葉の季節になりました。美しい紅葉と、ハイキングコースを紹介したいと思います。

場所は、縄ヶ池周辺。頂上の縄ヶ池の展望台から、右に曲って登る道があります。そこへ行くとブナ林があり、紅葉、森林浴にはもってこいです。自動車でも行けるのですが、近いので展望台に車を置いて歩いて登る方を推薦します。

足場は悪いのですが、奥に行けば行くほど道もよくなり、周りの景色も緑に囲まれ、最高にフレッシュな気分になれます。まだ登って行くと「これより先、平村」という白い木柱があります。その場所から、右に下る道と左に登る道があります。左の道は登っていても行止り。右の道へ行くと平村へ行けますが、道が悪く、落石の危険があるので、普通の車より四駆の車がいい。歩いてはここまでぐらいいがちょうど。普通車もここで

戻った方がよいでしょう。

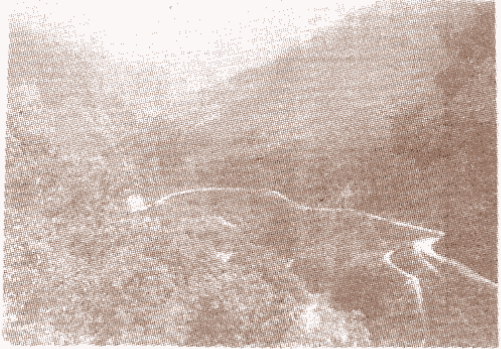
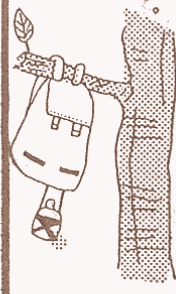

大自然の中・・・？



マイカーは、ここでUターンした方がいいです

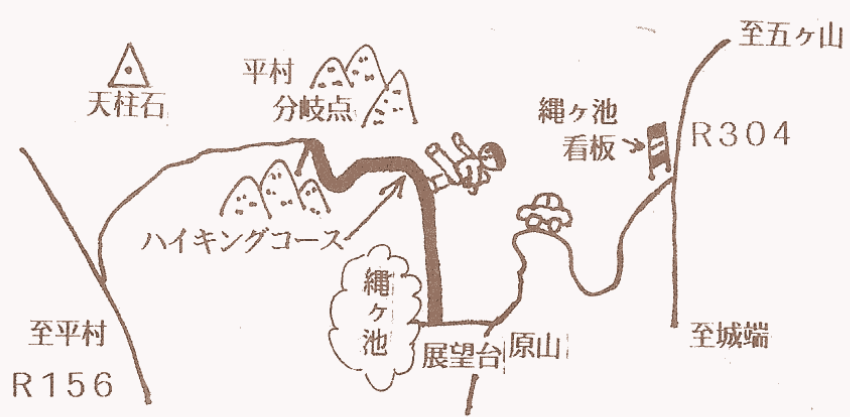

よく晴れた日にはここから白山、立山連峰なども展望でき、紅葉も抜群の場所。それとここからは昔、昔落たイン石（天柱石）が見えるのですが、見つけにくいので注意して見て下さい。ブナの原生林の中、恋のロマンスでも・・・。

めざせ!

鈴鹿

来たる十月二十六日(日)に、三重県の鈴鹿サーキットにおいて『86 シェルマイレッジマラソン』が開催されます。これは自作車でリッターあたり何キロ走れるか燃費を競うもので、省エネ時代にマッチした競技といえるでしょう。

今年で5回目のこの大会、本年度は378台のエントリーがあります。昨年度はナント700キロを越える記録がうまれました。その記録を上まわるべく堂々城端から四台出走します!

タカシマ電器さん(井ノ口)のパビー号。昨年は百二十六位の好成績。本年度は更に上位を狙う。ドライパーは木沢聖子さん。



大鋸屋のはずれ、宮森さんのしいたけ栽培小屋で毎夜、車体作りがおこなわれています。去年までは個々に製作していたのが、今年共同でFRPの本格的なボディを作りました。五月中頃よりセメントでボディの型を作り始め、フレームにとりかかったのはお盆位から。そして現在は調整に余念がありません。

泉沢の川端豊春さんのトータス号。3回目のエントリーで今年のリッターあたり四百キロを目指す。ドライパーは笹川久美さん。

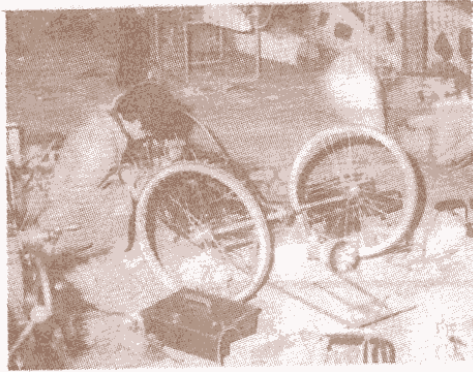

大西石油にお勤めの岩滝さんの越中トータス号。軽量化に成功したとても美しい車体で、密かに優勝を目論んでいる。

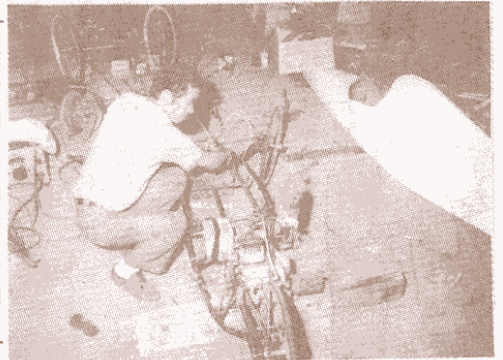

大会当日は3人の若い女性ドライパーと4人のマネージャーが大活躍します。皆サンどうぞ暖かい声援を送って下さい。



深夜ひそかにテスト走行を繰り返すマシン?

理休の江田春雄さんは林道鉄工所に勤務。製作費約15万円とのこと。目標は三百キロ。ドライパーは俵早苗さん。

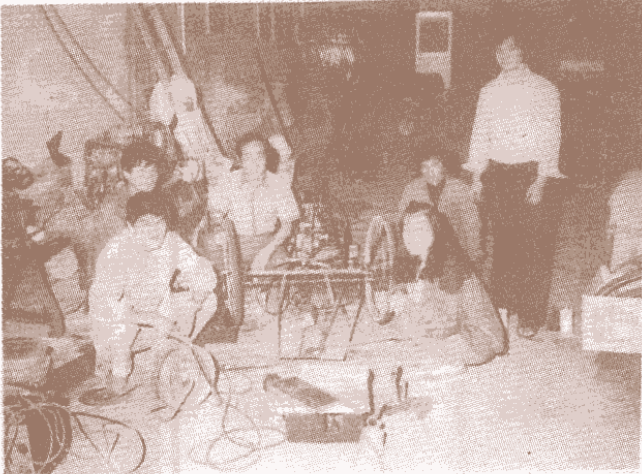
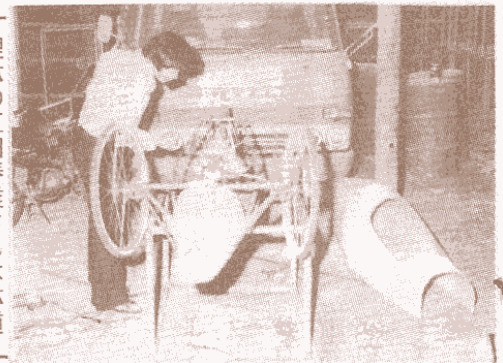

美容と健康の
おすすめメニューです

ソワール
ヤクルト80
シルシルE

浅井ヤクルト販売店
川島 TEL 62-1993

カット&パーマ
婚礼着付
貴女の化粧室
長谷川美容院
☎62-0332

出前迅速・大衆食堂
松屋
新町 ☎62-2135

お知らせ

今度、皆様からの『おたよりコーナー』を新設したいと思えます。

皆さんの身近に行ったできごと（例えば、子供が生まれたとか、誰やらが転んでみんなであいころげた等）や、近くでこんな変わったことをしている人がいるなどドン・ドンおたより下さい。

住所・氏名（匿名希望でもけっこうです）・年令・職業を明記の上、てらまいると編集部までお送り下さい。



町長と語る会

さる九月二十四日、役場にて青年教室「町長と語る会」が開かれました。

各校下の青年団から若者達（約二十人）が集まり、質疑応答が始まりました。

ここにその一部を掲載致しますので、一人でも多くの方々の御意見を当編集部までお寄せ下さい。



Q1 桜ヶ池をもっと観光地化できないか

A1 三五億の計画（庭園地化）が認可されている。東海北陸自動車道からそのまま乗り入れができるような公園にしたい

Q2 国道304について

A2 十四、十六メートル道路にしたい（これ以下だと国の補助がない）県知事は伝統のある町だから慎重にとの事なので慎重に進めたい。

Q3 縄ヶ池周辺を整備する計画はないか

A3 水芭蕉や、他の自然がなくなる恐れがあるため、開発はしたくない。するとすれば原山あたりまで。そこから上へは歩いてもらうのが理想。

Shop Guide

ショップ ガイド

城端の味 時代錯誤の味
蔵田のコロッケ

コロッケの蔵田

蔵田精肉店

別院前 TEL 62-0251

'87 スキー用品、ウエアー
展示・予約受付中

アサノスポーツ

城端町大工町

TEL 62-3540

城端特産 アマチャヅル入

福寿餅

御菓子処

田村万盛堂

西町通り TEL 62-0124

喫茶

豆と麦

TEL 62-3820

いい格好してゆこう！

男は.....



城端町西横町 TEL 62-0606

家具とホームインテリア

家具の経田

東町通り TEL 62-0283

駐車場のある店

☆お店紹介☆

別院横 トミイ写真館
西下 ☎62-0144



今月は、新装開店したばかりの『トミイ写真館』を紹介します。

別院横に、ペンション風の白い建物が目に入ります。広いウインドーには、こちらで撮影された写真をディスプレイしてあります。もしかしたらあなたの写真が飾ってあるかも！

広い店内は、カメラ・フィルムはもちろん、アルバム・フォトスタンドなどが豊富に揃えてあります。そのかわらにはソファが置いてあり、ゆったりとしたスペースなので商談・雑談などには最適です。二階には、広いスタジオが設置されていて、とによりには更衣室もあり、普段着で来て着物に着がえて撮影するということもできます。

出張撮影・御婚礼
お見合・家族写真
承ります。

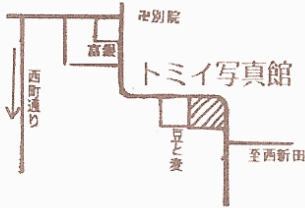

♡♡♡♡♡
今月のお嬢さま照



♡♡♡♡♡
浜谷久美さん

♡♡♡♡♡
☆今月の婿養子候補

♡♡♡♡♡
帰山周士さん
西明105 ☎62-10638
生 うお座

♡♡♡♡♡
A型 愛知学院大商学部卒
身長170センチメートル
嫌いなタイプ 淡白な女

♡♡♡♡♡
次男坊で、城端商工会経営指導員をやっています。

♡♡♡♡♡
年収230万・白のマークIIグランドに乗っています。

♡♡♡♡♡
ハゲの遺伝なし
友人の一言「ちなみに、この人のお父さんは町の収入役さんです。だからお金持ちです♡」



♡♡♡♡♡
うお座 AB型

♡♡♡♡♡
好きなタイプ

♡♡♡♡♡
草刈正雄

♡♡♡♡♡
嫌いなタイプ

♡♡♡♡♡
しつこい人

♡♡♡♡♡
趣味 音楽鑑賞・テニス

♡♡♡♡♡
何をしている時が

♡♡♡♡♡
一番楽しいか？

♡♡♡♡♡
好きな音楽を聞いている時

♡♡♡♡♡
赤色のトゥデイに乗っています。

♡♡♡♡♡
編集後記

♡♡♡♡♡
十月も中頃。最近めっきり寒くなった。自分の会社は、三日〜六日まで沖縄に慰安旅行に行った。自分は銭がないので休み。今頃は、ちょうどいい気候だろうなあ（行けば良かったかな）。話し変って、今月号は非常に時間がなく、とても大変だった。無事にできてめでたし、めでたし。

♡♡♡♡♡
毎日残業に励む進

♡♡♡♡♡
募集
記事募集
スタッフ募集

♡♡♡♡♡
テラマイルド編集部
城端町西下203番地
トミイ写真館内
テラマイルド編集部

10月17(金) / 18(土) / 19(日)

◇京の逸品市◇

京都のお漬物をご用意しました
ごゆるりと御高覧下さいませ

白冬よべ

西上 ☎62-0227

食欲の秋！ 魚がうまい
寿司がうまい！

多少にかかわらず配送致します。
ご家族で小部屋もご利用下さい。

鮎 寿司恵
☎62-0330

オートバックス
“解氷液”をプレゼント

「てらまいるど」
10月号を持参の方に
解氷液をサービスします。

用途
・マイカーの凍りついたドアに
スプレーすると、氷が溶けます
・マイカーから降りる前にドア等に
スプレーすると後から凍りません

期間 ※10/13から10月31日まで※
オートバックス砺波店で引替え
スノータイヤ 1,000円から



予約受付中！
カー用品総合専門店チェーン

オートバックス
砺波店

ALPINE/LUXMAN
ご試聴は クリアーサウンド
のくちばし。 イマイで！
▲に秘めた謎のヒューチャー
デジタル・ダイレクト・CDルーター
D-109 ¥160,000
LUXMAN

オーディオ・サウンド・専門店
10/18(土)PM7:00~
ナカミチ・The System 70/50
試聴会
この秋の、ミュージックシーンも

Audio Speciality Shop
クリアーサウンドイマイ

1766 RIKYU JOHANA ☎62-0068