

TERRA MILD TERRA MILD TERRA MILD TERRA MILD TERRA MILD TERRA



8

Aug

第5号

TERRA MILD TERRA MILD

TERRA MILD TERRA MILD

城端大ん紙

# アツくいるど

TERRA MILD TERRA MILD TERRA MILD TERRA MILD TERRA MILD TERRA

## 納涼

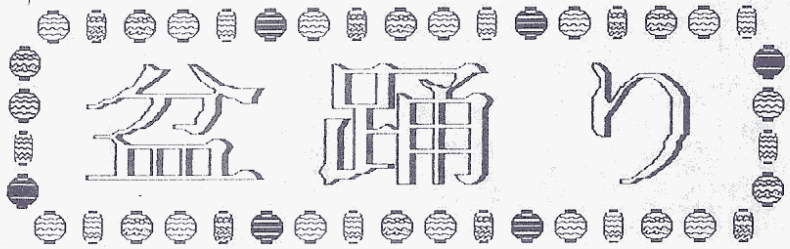

8月15日  
曳山会館横駐車場  
PM 7:30~

今年も盆踊りの時期がやってきました。  
今年、今までのグラウンドから引越して曳山会館横駐車場と会場が変更され、新たな趣向を凝らして準備を進めています。  
皆さん、墓に参った帰りにでもひと踊りしに来て下さい。  
お待ちしております。

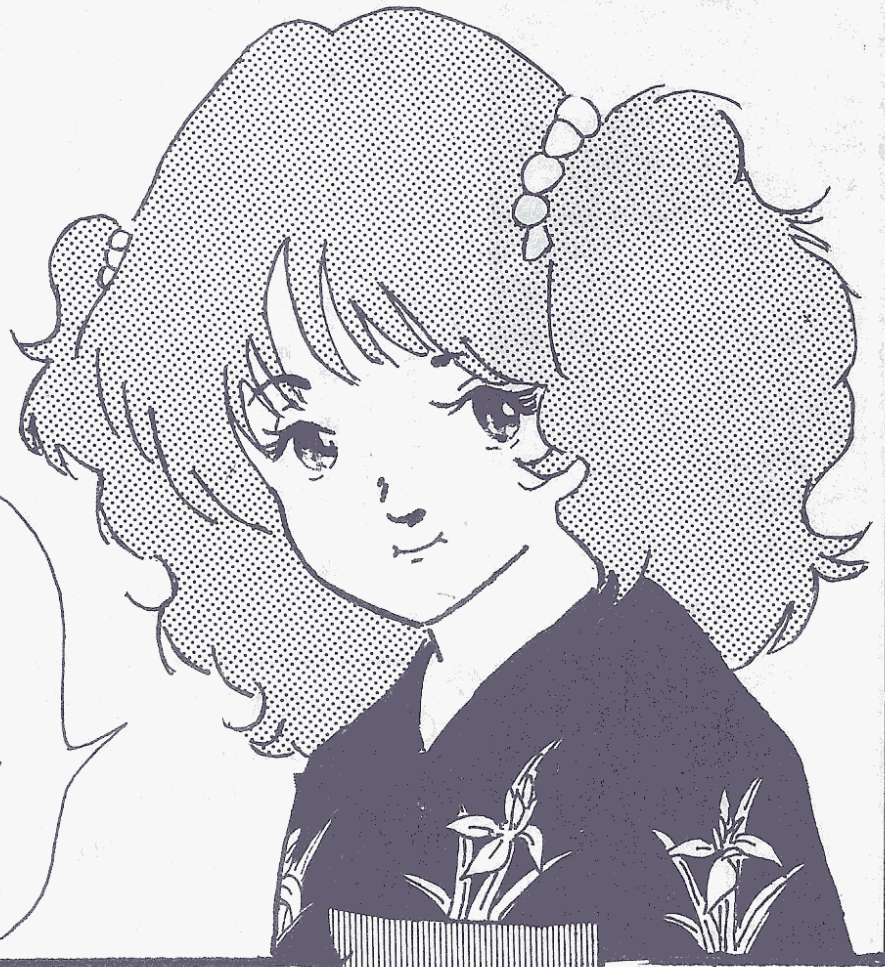

あたしを、アツくして♡

夜店

おでん、焼きそば、氷、ジュース  
アイスクリーム、こんにゃく  
輪投げ、風船釣り、ビアガーデン  
(予定)

城端青年会

# いろいろな花火 たくさん

今年も花火の季節がやってきました。今回は、『いつもおなじ花火ばかりなので、この夏は一味違った花火をしてみたい』と言う人のために、ちょっと変わった花火を紹介したいと思います。



- 1, 彩球煙花
  - 2, スーパー
  - 3, 笛ロケット
  - 4, 花束花火
  - 5, 王様
  - 6, 宝珠燈
  - 7, ジャイアント
  - 8, スター
  - 9, 茶火香
  - 10, 蝶舞銀花
  - 11, HAPPY LINE
  - 12, ボルゲーノ
  - 13, 人工衛星
  - 14, 葡萄花
  - 15, 鳥籠
  - 16, ネズミ花火
  - 17, 楽師
  - 18, 火輪
- コンバット  
ドラゴン

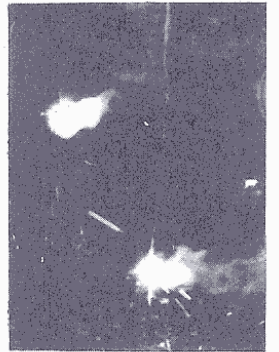

☆線香花火  
☆線香花火A ★  
大きいだけがあった。紙製だがBより、はるかにしっかりしている。長い分火薬が多いのか四十秒程頑張った。

☆線香花火B ☆☆☆  
根性がない。二十五秒くらいで終わってしまう。大きい玉になったと期待したとたんポトリ。

☆線香花火C ☆☆☆☆  
見た目はシンが通っていてBより長持ちしそう。期待通りCはよく頑張り三十秒程もった。

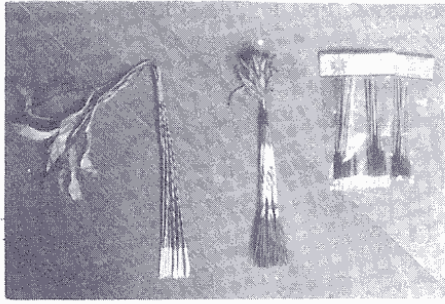

上の写真 左より 線香花火A、B、C

★火輪★  
回転しながらの四連発花火で、菊の花を思わせる。

★花束花火&王様 ☆☆☆  
この二つはよく似た花火だが、花束花火はすぐに終わってしまう。王様は、最後まで火がまわらないのでムダがある。時間的に王様の方が長い。

★ネズミ★  
マンガなどには、素早く動き回る花火のように描いてあるが、実際そんなに動かない。「パン！」という音だけの花火である。編集部員で実験をしたところ、火をつけて捨てるより、地面に立てて火をつける（寝かせない）と、よく動く。

★茶火香 ☆☆  
ネズミ花火の様な花火で、ネズミよりよく動き、時間的にも長い。裏返ってしまうと動かなくなる。爆音はない。

## Shop Guide ショップガイド

スポーツでいい汗かこう！  
城端町大工町

### アサノスポーツ

☎62-3540



蝶舞銀花

★葡萄花★  
ピンク、グリーンの光を出す。なんかわからないが、なんかが立体化する。

★スーパー笛ロケット ☆☆☆☆  
音が大きい。耳にキーンとくる。爆発が早い。

★蝶舞銀花 ☆☆☆☆  
吹き上げた瞬間に複数の蝶がパツ、パツと飛ぶように見える。時間的には早く終わるが、見ごたえがある。

フレッシュ

## あんち

南町 ☎62-0194

◇ 食欲のない季節！◇  
バランスのとれたお寿司で  
夏を乗りきろう！

## 寿司恵

☎62-0330



## 池田接骨院

柔道整復師 池田保

野田 ☎62-2896

\*人工衛星 ☆☆☆

ネズミ花火が宙に浮いた様な花火。二〜三メートル程飛び上がる。

\*HAPPY LAMP ☆

赤金銀の三色を一斉に出して回転する。途中で灯籠が立体化する。

\*宝とうとう ☆☆☆☆

中国花火なので中国風の五十の塔ができる。



彩球烟花

\*彩球いん花 ☆☆☆

花火としては普通で、途中で球根から花に変わる。

\*ドラゴン ☆☆☆

すぐ終わる。

\*コンバット ☆

期待したらアカン。けむりだけ。花火ではない。

\*ジャイアントスター ☆☆☆

しょもない。シューッパン。

\*ボルゲーノ ☆

あっち行って。

\*鳥籠 ☆☆☆

花火としては、ごく普通の回転型だが、花火が終わると鳥籠の中に鳥が立っているという花火。なかなか可愛い。

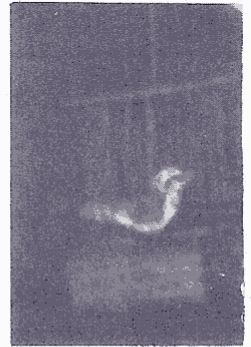

鳥籠

今回紹介した花火は、ほんの一部なので、この他にも珍しい花火があったら、編集部まで、是非御一報ください。



☆ 1点

# クロスワード

## ◆タテのかぎ◆

- 一 スキー場の計画のある山は
- 二 ぬかしおといさみ庭で0000
- 三 牛の鳴き声
- 四 マンガの○○をぬる
- 五 5月祭り○○び所
- 六 フランスで描いた絵は
- 七 NHK番組00000とい
- 八 ○ ○ っぱり
- 九 5月15日に、流れる0000唄
- 十 タイルの ○ ○
- 十一 城端にない○○鉄
- 十二 駅の近くの0000町

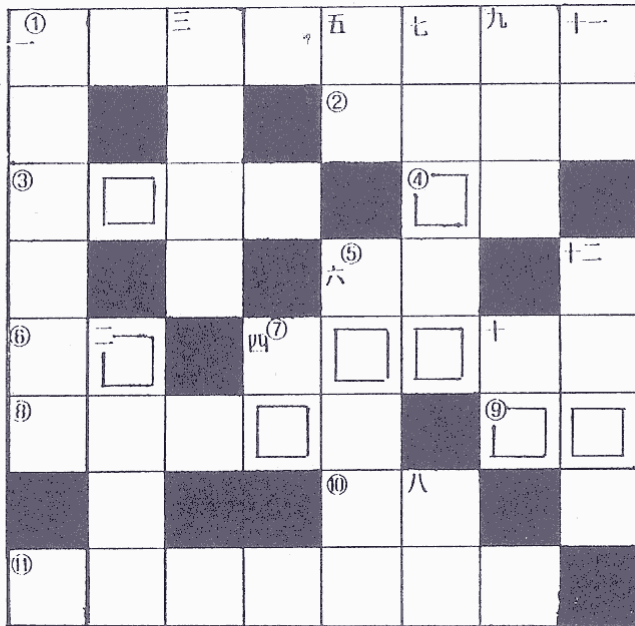

## ◆ヨコのかぎ◆

- 1. 2月の晦日にある行事
- 2. 城端線の始発駅
- 3. 虫干法会である0000大会
- 4. 砂糖に群がる虫
- 5. 髪が○○よさ
- 6. 曳 ○ ○ 祭り
- 7. きついの江戸っ子は0000調
- 8. 一度入ったら出られない池
- 9. お代官様、お00をください
- 10. ○ ○ 焼小屋
- 11. 原山で木に卵を産むカエル



□内の言葉を並べ変えて意味のある文をつかって下さい

正解は次号に……

家電・電話機・電気工事  
販売修理

ヤマデン  
城端町野田 TEL 62-0198

喫茶

# 豆と麦

☎ 62-3820

## ALPINE/LUXMAN LV-109

AV・デジタル時代の最進歩アンプ  
ただ今予約受付中!

オーディオ専門メーカー  
**LUXMAN**

磨りものに  
越中銘菓

## 水芭蕉

別院前

溝口梅華堂

☎ 62-1762

PIONEER CLEAR SOUND IMAI AV フェスタ  
真夏の夜は、ホームシアターで

ゆっくりくつろぎたい……  
レーザー・ディスク

Audio Speciality Shop  
クリアーサウンドマイ

1766 RIKYU JOHANA ☎ 62-0068

この夏のビールは



## 古本酒店

どうぞ♥

☎ 62-0275

・夏バテに漢方薬が一番!  
・病院で「やせなさい」と言われたらご相談下さい。



## ササダ薬局

TEL 62-0249  
営業時間 A.M. 7:00~P.M. 9:00

お店紹介

クラフト 藍らん  
城端町西上 62-0227



今回は、今年3月オープンしたばかり  
呉西で唯一の「和の生活を提案する」お店、  
『クラフト 藍らん』さんを御紹介します。

クラフト 藍には天然素材(綿、麻、絹、レ  
ーヨン等)を生かした、ジャケット・スカ  
ー・パンツ・バッグ・のれん・小物入れ・藍  
染めのコースターなどの品がお店いっぱい  
陳列してあります。ちょっと凝った洋服は、  
着やすいフリーサイズばかりです。

洋風の中に和様を取り入れた店内はとて  
おちつき、ゆっくり商品を見て回れます。ま  
っと気に入ったモノがみつかることでしょう。

※ギフトに藍染め  
の小物をどうぞ

『クラフト 藍らん  
友の会』発足

☆数々の特典を  
ご利用します。

ニシマチ きよべ となり

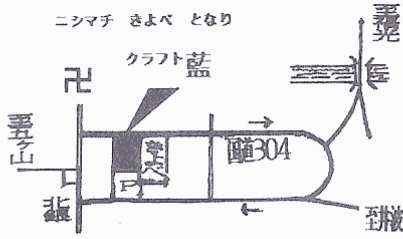

中古ファミコンソフト探検隊

- |                     |            |       |
|---------------------|------------|-------|
| あら、おなつかしや           | スペースインベーダー | 600円  |
| とってもムズい             | パンゲリング・ベイ  | 600円  |
| ワタシあらびあ来たあるヨロシ      | スーパーアラビアン  | 1000円 |
| リアルな3D画面            | スカイデストロイヤー | 600円  |
| とってもおちゃめな           | プーヤン       | 1000円 |
| これはシューティングゲームだ(と思う) | いっき        | 600円  |
| マリオの軟弱者!            | ドンキーコング    | 500円  |
| 実は奥が深かったりして         | ドンキーコングJr  | 500円  |
| 今や知る人ぞのみ知るゲームとなった!  | ポパイ        | 500円  |
| 息抜きにドーゾ             | ピンボール      | 600円  |
| 北斗神拳奥義! 威有功夫拳       | イーアルカンフー   | 1000円 |
| キミはターボを操れるか         | F1レース      | 600円  |
| ふん! どうせあたしは仏教徒      | デビルワールド    | 700円  |
| 破壊は、カ・イ・カ・ン         | アイスクライマー   | 800円  |
| 実はわしゃもプレイしたことがない    | クルクルランド    | 800円  |
| 2人プレイはサイコー          | バルーンファイト   | 800円  |
| アタイの苦手な             | ナッツ&ミルク    | 700円  |

上記のファミコンソフトを欲しい方は、西上 きよべ内 清部に電話  
するか(☎62-0227)又は直接お越し下さい。 先着順です。

今月のお嬢さま



木村さゆりさん  
(一八)

好きなタイプ  
優しい人で面白い人  
嫌いなタイプ  
しつこくて  
なれなれない男  
今一番してみたいこと  
どこか遠くへ行きたい  
趣味  
お花とパドミントン  
\*福光の北越あられにいます  
みなさん よろしくネー!

昭  
いて座 O型  
う生

城端テニスクラブ  
クラブ員募集中

☆生涯スポーツとしていい汗かきたい  
☆競技をして強くなりたい人  
☆テニスのかっこよさに魅せられた人  
城端在住又は勤務の方なら誰でもOK  
入会希望の方は  
事務局 クリアサウスイマビル TEL 62-0068

広告募集  
記事募集  
スタッフ募集

城端町西下203番地  
トミイ写真館内  
テラマイルド編集部

去る七月十八日から二十日までの  
三日間静岡県の交換会に行ってきた  
した。長い旅の疲れもなんのその、  
焼津の人達の歓迎ぶりは最高でした  
。初対面なのにすぐに友達になれる  
所は長い間の城端と焼津の交流の深  
さを物語っているのでしょうか。  
魚・魚・魚、朝から晩まで魚でした  
。でも、うまかったぞと。

焼津から帰った男

冷房に、照明に  
LPガス新時代到来

LPG  
灯油 鶴見燃料店  
TEL 62-0010

中国家庭料理店

ちやちゆう  
福野町 TEL 22-2730



陽気なカフェバー、  
俺たち……

ぽん太人村

福光町 小矢部川河畔

☎52-5556